

**MODALITÀ PER IL RILASCIO DI ABBONAMENTI
PER LA SOSTA NELLE AREE A PAGAMENTO
NEL TERRITORIO DEL COMUNE DI FANO**

Fano, 30 ottobre 2025

Sommario

Art 1.	Oggetto.....	3
Art 2.	Gestore.....	3
Art 3.	Soggetti beneficiari degli abbonamenti.....	3
Art 4.	Richiesta e attivazione.....	5
Art 5.	Durata e validità dell'abbonamento.....	8
Art 6.	Rinnovo dell'abbonamento.....	8
Art 7.	Tipologia dell'abbonamento.....	8
Art 8.	Costo dell'abbonamento e modalità di pagamento.....	9
Art 9.	Modifiche dei servizi e variazioni alle condizioni dell'abbonamento.....	9
Art 10.	Sanzioni nel caso di sosta su stalli regolamentati.....	10
Art 11.	Esclusione di responsabilità.....	10
Art 12.	Decadenza dell'abbonamento.....	10
Art 13.	Informativa dati personali.....	11
Allegato 1	Tabella A) Aree di sosta a pagamento permanenti zona Centro Storico.....	13
Allegato 2	Tabella B) Aree di sosta a pagamento permanenti zona Lido.....	16
Allegato 3	Tabella C) Aree di sosta a pagamento permanenti zona Sassonia.....	19
Allegato 4	Tabella D) Aree di sosta a pagamento permanenti zona Gimarra.....	24
Allegato 5	Tabella E) Aree di sosta a pagamento permanenti zona Baia Metauro.....	27
Allegato 6	Tabella F) Aree di sosta a pagamento permanenti zona Torrette.....	30
Allegato 7	Tabella G) Aree di sosta a pagamento permanenti zona Ponte Sasso.....	33
Allegato 8	Tabella H Tipologie di abbonamento e costi.....	36

Art 1. Oggetto

Il presente documento viene adottato in ottemperanza a quanto previsto dal punto 4 della Delibera di Giunta Comunale n. 145 del 05/05/2022 e dalla Delibera di Giunta Comunale n. 219 del 23/05/2025 ed in conformità alle successive modifiche ed integrazioni introdotte con D.G.C. n. 249 del 09/06/2025.

Il documento disciplina le modalità ed i termini di rilascio, ai soggetti beneficiari che ne faranno richiesta, di un abbonamento dematerializzato per la sosta senza riserva di posto nelle aree destinate a parcheggi regolamentati a tariffa, permanenti e stagionali, indicati nelle tabelle A, B, C, D, E, F e G allegate al presente documento.

Il Servizio è offerto con le modalità qui di seguito descritte, nello stato di fatto e di diritto in cui si trova alla data della richiesta di abbonamento, e con le caratteristiche tecniche ed economiche descritte.

Art 2. Gestore

Il servizio di gestione della sosta a pagamento nel territorio del comune di Fano è svolto, giusto delibera di Consiglio Comunale 186 del 03/08/2007 dalla Società ASET S.p.A. (di seguito “Gestore”) con sede legale a Fano (PU) in via L. Einaudi 1 P.IVA 01474680418.

La sede operativa del servizio è situata in Fano (PU) in via Nolfi 3/A ed è aperta al pubblico lunedì, mercoledì e venerdì dalle 9.00 alle 12.30 o in altri giorni e orari previo appuntamento, Telefono 0721.81.81.11 - Fax 0721.81.81.34 e-mail sosta@asetservizi.it.

Art 3. Soggetti beneficiari degli abbonamenti

Il rilascio di abbonamenti di cui al presente documento, potrà essere richiesto da:

1) Cittadini persone fisiche regolarmente iscritte all'anagrafe comunale di Fano e **residenti** in edifici compresi o confinanti nelle aree/vie riportate come segue:

- nella allegata Tabella A per il centro storico
- nella allegata Tabella B per la zona Lido
- nella allegata Tabella C per la zona Sassonia
- nella allegata Tabella D per la zona Gimarra
- nella allegata Tabella E per la zona Baia Metauro
- nella allegata Tabella F per la zona Torrette
- nella allegata Tabella G per la zona Ponte Sasso

Il rilascio dell'abbonamento è subordinato, oltre alle condizioni sopraelencate, alla titolarità di almeno un'autovettura.

E' possibile richiedere un solo abbonamento per il nucleo familiare al quale il soggetto richiedente l'abbonamento appartiene.

L'abbonamento consente di usufruire di un posto auto pubblico senza riserva di utilizzo esclusivo, nelle aree destinate a sosta a pagamento rispettivamente indicate nelle allegate Tabelle A, B, C, D, E, F e G.

Per le aree di sosta indicate in Tabella A l'abbonamento consentirà di parcheggiare solamente nei giorni feriali dal lunedì al venerdì, sono esclusi tutti i sabati.

Per le aree di sosta indicate nelle Tabelle B, C, D, E, F e G l'abbonamento consentirà di parcheggiare solamente nei giorni feriali dal lunedì al venerdì, sono esclusi tutti i sabati ed i giorni festivi.

2) Cittadini persone fisiche **dimoranti** non residenti nel Comune di Fano, proprietarie o locatarie di edifici compresi o confinanti nelle aree/vie riportate come segue:

- nella allegata Tabella A per il centro storico
- nella allegata Tabella B per la zona Lido
- nella allegata Tabella C per la zona Sassonia
- nella allegata Tabella D per la zona Gimarra
- nella allegata Tabella E per la zona Baia Metauro
- nella allegata Tabella F per la zona Torrette
- nella allegata Tabella G per la zona Ponte Sasso

Il rilascio dell'abbonamento è subordinato, oltre alle condizioni sopraelencate, alla titolarità di almeno un'autovettura.

È possibile richiedere un solo abbonamento per il nucleo familiare al quale il soggetto richiedente l'abbonamento appartiene.

L'abbonamento consente di usufruire di un posto auto pubblico senza riserva di utilizzo esclusivo, nelle aree destinate a sosta a pagamento rispettivamente indicate nelle allegare Tabelle A, B, C, D, E, F e G.

Per le aree di sosta indicate in Tabella A l'abbonamento consentirà di parcheggiare solamente nei giorni feriali dal lunedì al venerdì, sono esclusi tutti i sabati.

Per le aree di sosta indicate nelle Tabelle B, C, D, E, F e G l'abbonamento consentirà di parcheggiare solamente nei giorni feriali dal lunedì al venerdì, sono esclusi tutti i sabati ed i giorni festivi.

3) **Strutture ricettive** che hanno ubicazione compresa o confinante nelle aree/vie riportate come segue:

- nella allegata Tabella A per il centro storico
- nella allegata Tabella B per la zona Lido
- nella allegata Tabella C per la zona Sassonia
- nella allegata Tabella D per la zona Gimarra
- nella allegata Tabella E per la zona Baia Metauro
- nella allegata Tabella F per la zona Torrette
- nella allegata Tabella G per la zona Ponte Sasso

Con numero massimo di abbonamenti da poter attivare a favore dei propri clienti per ciascuna struttura ricettiva secondo l'algoritmo di seguito indicato:

$$N^{\circ} \text{ max abbonamenti} = \frac{(n^{\circ} \text{ camere disponibili} - n^{\circ} \text{ stalli pertinentziali})}{10}$$

Dove il N° max abbonamenti sarà arrotondato per eccesso se il primo decimale è compreso tra 5 e 9 e per difetto se inferiore a 5.

4) **Lavoratori autonomi, dipendenti di qualsiasi natura, amministratori di enti/società pubbliche**, aventi sede lavorativa con ubicazione compresa o confinante nelle aree/vie riportate come segue:

- nella allegata Tabella A per il centro storico
- nella allegata Tabella B per la zona Lido

- nella allegata Tabella C per la zona Sassonia
- nella allegata Tabella D per la zona Gimarra
- nella allegata Tabella E per la zona Baia Metauro
- nella allegata Tabella F per la zona Torrette
- nella allegata Tabella G per la zona Ponte Sasso

Il rilascio dell'abbonamento è subordinato, oltre alle condizioni sopraelencate, al possesso della patente di guida ed alla titolarità di almeno un'autovettura.

L'abbonamento è nominale e vincolato alla targa del veicolo, quindi è possibile richiedere un solo abbonamento per persona.

L'abbonamento consente di usufruire di un posto auto pubblico senza riserva di utilizzo esclusivo, nelle aree destinate a sosta a pagamento rispettivamente indicate nelle allegate Tabelle A, B, C, D, E, F e G.

Per le aree di sosta indicate in Tabella A l'abbonamento consentirà di parcheggiare solamente nei giorni feriali dal lunedì al venerdì, sono esclusi tutti i sabati.

Per le aree di sosta indicate nelle Tabelle B, C, D, E, F e G l'abbonamento consentirà di parcheggiare solamente nei giorni feriali dal lunedì al venerdì, sono esclusi tutti i sabati ed i giorni festivi.

Art 4. Richiesta e attivazione

La richiesta e attivazione degli abbonamenti avverrà in modalità completamente digitale tramite portale web messo a disposizione da ASET S.p.A. sul proprio sito internet istituzionale. I richiedenti dovranno obbligatoriamente e preventivamente registrarsi su detto portale tramite inserimento di credenziali SPID/CiE.

1) Abbonamenti per residenti

Per la richiesta di attivazione dell'abbonamento, il richiedente è tenuto obbligatoriamente a inserire in apposite form su portale web predisposto dal gestore, le seguenti informazioni:

- nome e cognome;
- luogo e data di nascita;
- via e numero civico di residenza;
- recapiti telefonici ed e-mail;
- codice fiscale
- i seguenti dati dell'autovettura: marca, modello, colore e targa, titolo di possesso (Proprietà, noleggio/leasing con indicazione di società presso la quale è stato stipulato il contratto di noleggio/leasing, la data del contratto, l'inizio e la durata del contratto di noleggio/leasing);

Il richiedente dovrà allegare a completamento della richiesta:

- dichiarazione sostitutiva atto di notorietà relativa alla residenza e alla presa visione delle aree di sosta presso le quali è possibile fruire dell'abbonamento, generati automaticamente dal sistema in base alle informazioni sopra elencate ed inserite, debitamente sottoscritti;
- patente del richiedente l'abbonamento;
- fotocopia del libretto di circolazione del veicolo per il quale viene richiesta l'attivazione dell'abbonamento.

L'attivazione dell'abbonamento avverrà automaticamente a seguito del caricamento su portale di tutte le informazioni e moduli sopra elencati e ad avvenuto riscontro del pagamento della tariffa, che avverrà

obbligatoriamente tramite portale PagoPA; il richiedente verrà avvertito automaticamente dell'attivazione dell'abbonamento, tramite invio da parte del sistema di e-mail all'indirizzo comunicato in sede in registrazione.

2) Abbonamenti per dimoranti

Per la richiesta di attivazione dell'abbonamento, il richiedente è tenuto obbligatoriamente a inserire in apposite form su portale web predisposto dal gestore, le seguenti informazioni:

- nome e cognome;
- luogo e data di nascita;
- via e numero civico di residenza;
- via e numero civico di dimora temporanea di proprietà/locazione;
- composizione del nucleo familiare;
- recapiti telefonici ed e-mail;
- codice fiscale;
- i seguenti dati dell'autovettura: marca, modello, colore e targa titolo di possesso (Proprietà, noleggio/leasing con indicazione di società presso la quale è stato stipulato il contratto di noleggio/leasing, la data del contratto, l'inizio e la durata del contratto di noleggio/leasing);

Il richiedente dovrà allegare a completamento della richiesta:

- dichiarazione sostituiva atto di notorietà relativa alla proprietà/locazione dell'immobile presso il quale dimora, alla composizione del nucleo familiare, e alla presa visione delle aree di sosta presso le quali è possibile fruire dell'abbonamento, generati automaticamente dal sistema in base alle informazioni sopra elencate ed inserite, debitamente sottoscritti;
- patente del richiedente l'abbonamento;
- fotocopia del libretto di circolazione del veicolo per il quale viene richiesta l'attivazione dell'abbonamento;

L'attivazione dell'abbonamento avverrà automaticamente a seguito del caricamento su portale di tutte le informazioni e moduli sopra elencati e ad avvenuto riscontro del pagamento della tariffa che avverrà obbligatoriamente tramite portale PagoPA; il richiedente verrà avvertito automaticamente dell'attivazione dell'abbonamento, tramite invio da parte del sistema di e-mail all'indirizzo comunicato in sede in registrazione.

3) Abbonamenti per strutture ricettive

Per la richiesta di attivazione degli abbonamenti per i clienti delle varie strutture ricettive, ciascuna di esse è tenuta obbligatoriamente a inserire in apposite form su portale web predisposto dal gestore, le seguenti informazioni:

Dati del titolare/procuratore della struttura ricettiva:

- nome e cognome;
- luogo e data di nascita;
- via e numero civico di residenza;
- indicazione a scelta tra titolare/legale rappresentante o Procuratore speciale/generale;
- denominazione società di gestione della struttura ricettiva;
- sede legale società di gestione della struttura ricettiva (città, provincia, indirizzo, numero civico);
- dati fiscali società di gestione della struttura ricettiva (codice fiscale/partita IVA e n° REA);
- denominazione struttura ricettiva gestita;
- sede struttura ricettiva (indirizzo, numero civico);

- recapiti telefonici ed e-mail;

Dati logistici della struttura ricettiva:

- numero di camere disponibili;
- numero posti auto pertinenziali;
- numero abbonamenti richiesti.

Il richiedente dovrà allegare a completamento della richiesta:

- documento di identità del richiedente in corso di validità;
- dichiarazione sostitutiva atto di notorietà relativa alle camere disponibili, al numero di posti auto pertinenziali e al numero di abbonamenti richiesti, generati automaticamente dal sistema in base alle informazioni sopra elencate ed inserite, debitamente sottoscritti.

L'attivazione degli abbonamenti per strutture ricettive viene effettuata da ASET in modalità back-office, previa verifica della compilazione dell'algoritmo di calcolo, un operatore assegna il numero di abbonamenti richiesti e mette in pagamento l'abbonamento.

L'attivazione dell'abbonamento avverrà automaticamente solo ad avvenuto riscontro del pagamento della tariffa che avverrà obbligatoriamente tramite portale PagoPA.

A prescindere dal numero di abbonamenti richiesti, il primo verrà sempre rilasciato in formato cartaceo, con un tagliando che potrà essere utilizzato, previa esposizione sul parabrezza dell'autovettura; mentre tutti gli abbonamenti successivi al primo saranno in formato dematerializzato. Ogni gestore delle strutture ricettive autorizzate potrà attivare gli abbonamenti dematerializzati, nel numero massimo contemporaneo pari a quello degli abbonamenti attivabili richiesti meno uno, direttamente da portale attraverso la funzione "Autorizzazioni\Elenco autorizzazioni\Aggiungi ticket sosta clienti hotel" inserendo giorno e data di validità dell'abbonamento (che avrà durata giornaliera) e la targa del veicolo che ne usufruirà.

Sarà possibile modificare i dati relativi sia alla sosta (giorno e ora di attivazione) che al veicolo, solamente prima dell'attivazione dell'abbonamento stesso. Le targhe degli autoveicoli per i quali è stato attivato l'abbonamento, una volta scaduto, entreranno automaticamente in una black list per la durata di una settimana per evitare abusi dell'utilizzo degli abbonamenti.

4) Abbonamenti per lavoratori

Per la richiesta di attivazione dell'abbonamento il richiedente è tenuto obbligatoriamente a inserire in apposite form su portale web predisposto dal gestore, le seguenti informazioni:

- nome e cognome;
- luogo e data di nascita;
- via e numero civico di residenza;
- indicazione a scelta tra: titolare o legale rappresentante/libero professionista o lavoratore autonomo/lavoratore dipendente/tirocinante/apprendista/stagista o amministratore di ente/società pubblica;
- denominazione società/impresa/attività presso la quale viene prestata attività lavorativa;
- sede legale della società/impresa (città, provincia, indirizzo, numero civico);
- ubicazione della sede presso la quale viene prestata attività lavorativa
- dati fiscali società/impresa (C.F./P.IVA, n° REA);
- recapiti telefonici ed e-mail;
- i seguenti dati dell'autovettura: marca, modello, colore e targa, titolo di possesso (Proprietà, noleggio/leasing con indicazione di società presso la quale è stato stipulato il contratto di noleggio/leasing, la data del contratto, l'inizio e la durata del contratto di noleggio/leasing);

Il richiedente dovrà allegare a completamento della richiesta:

- dichiarazione sostitutiva atto di notorietà relativa alla ubicazione della sede presso la quale viene prestata attività lavorativa e alla presa visione delle aree di sosta presso le quali è possibile fruire dell'abbonamento, generati automaticamente dal sistema in base alle informazioni sopra elencate ed inserite, debitamente sottoscritti;
- patente del richiedente l'abbonamento;
- fotocopia del libretto di circolazione del veicolo per il quale viene richiesta l'attivazione dell'abbonamento.

Il portale web per la gestione degli abbonamenti è reso disponibile sul sito internet <https://www.asetservizi.it/sosta-a-pagamento/>.

La sottoscrizione della richiesta di attivazione dell'abbonamento costituisce integrale accettazione da parte dell'Utente delle Condizioni Generali, nonché del contenuto dei documenti, delle norme, delle disposizioni e delle procedure in esse richiamate, rendendole vincolanti nei confronti dell'utente.

L'abbonamento sarà considerato valido e attivo, dal momento dell'avvenuto pagamento della relativa tariffa. I dati delle targhe inserite verranno automaticamente trasferiti su apposito software gestionale che consentirà l'accertamento da parte degli accertatori della sosta del Gestore presso le aree di sosta a pagamento, in modalità digitale tramite impiego di smartphone o sistema ottico di lettura targhe.

Art 5. Durata e validità dell'abbonamento

Tutti gli abbonamenti per le aree di sosta di cui alla Tabella A avranno scadenza il 31/12 di ogni anno, indipendentemente dalla data di attivazione dell'abbonamento.

La durata e l'importo varieranno a seconda della data di sottoscrizione e saranno frazionabili solo mensilmente, secondo i periodi e gli importi riportati in Tabella H.

L'abbonamento per le aree di sosta di cui alle Tabelle B e C avrà validità dal 1 giugno al 15 settembre di ogni anno solare nel quale è stata presentata la richiesta di attivazione dell'abbonamento.

L'abbonamento per le aree di sosta di cui alle Tabelle D, E, F e G avrà validità dal 1 luglio al 31 agosto di ogni anno solare nel quale è stata presentata la richiesta di attivazione dell'abbonamento.

A seconda di tipologia e durata, i costi dei vari abbonamenti vengono riportati nell'Allegato H "Tabella di riepilogo delle tipologie di abbonamento e dei relativi costi".

Art 6. Rinnovo dell'abbonamento

È esplicitamente escluso il tacito rinnovo per l'anno successivo al quale la richiesta di attivazione dell'abbonamento si riferisce. Ogni anno gli utenti, a prescindere dalla categoria, dovranno richiedere un nuovo abbonamento.

Art 7. Tipologia dell'abbonamento

Ciascun abbonamento sarà in formato digitale dematerializzato e si sostanzierà a seguito di inserimento su data-base elettronico dei dati identificativi del veicolo per il quale il richiedente ha richiesto rilascio e attivazione del medesimo.

Il controllo da parte del Gestore avverrà tramite app per smartphone o sistema di rilevazione ottica della targa, abilitati alla verifica dell'avvenuto inserimento della targa dell'autoveicolo nel suddetto database.

L'abbonamento è riservato esclusivamente all'utilizzo per la vettura dichiarata.

Art 8. Costo dell'abbonamento e modalità di pagamento**1) Abbonamenti per residenti e dimoranti**

Il costo dell'abbonamento è fissato in:

- Abbonamento annuale per la sosta nelle aree di cui alla allegata tabella A € 360,00 IVA compresa;
- Abbonamento stagionale per la sosta nelle aree di cui alle allegate tabelle B, C, D, E, F e G € 50,00 IVA compresa.

Il pagamento dell'abbonamento dovrà essere effettuato esclusivamente mediante piattaforma PagoPA. Ad avvenuto pagamento il portale attiverà automaticamente l'abbonamento e ne darà notizia al sottoscrittore tramite e-mail.

L'Utente non ha diritto al rimborso dell'abbonamento pagato e non utilizzato.

2) Abbonamenti per strutture ricettive

Il costo di ogni singolo abbonamento attivabile richiesto dalle strutture ricettive è fissato in

- Abbonamento annuale per la sosta nelle aree di cui alla allegata tabella A € 120,00 IVA compresa;
- Abbonamento stagionale per la sosta nelle aree di cui alle allegate tabelle B, C, D, E, F e G € 50,00 IVA compresa.

Il pagamento degli abbonamenti attivabili richiesti dovrà essere effettuato esclusivamente mediante piattaforma PagoPA. Ad avvenuto pagamento il portale abiliterà la struttura ricettiva alla attivazione degli abbonamenti e ne darà notizia alla struttura ricettiva stessa tramite e-mail.

La struttura ricettiva non ha diritto al rimborso dell'abbonamento pagato e non utilizzato.

3) Abbonamenti per lavoratori

Il costo di ogni singolo abbonamento attivabile richiesto dalle attività commerciali è fissato in

- Abbonamento annuale per la sosta nelle aree di cui alla allegata tabella A € 360,00 IVA compresa;
- Abbonamento stagionale per la sosta nelle aree di cui alle allegate tabelle B, C, D, E, F e G € 50,00 IVA compresa.

Il pagamento degli abbonamenti attivabili richiesti dovrà essere effettuato esclusivamente mediante piattaforma PagoPA. Ad avvenuto pagamento il portale attiverà automaticamente l'abbonamento e ne darà notizia al soggetto per il quale viene richiesto l'abbonamento tramite e-mail.

L'Utente non ha diritto al rimborso dell'abbonamento pagato e non utilizzato.

Art 9. Modifiche dei servizi e variazioni alle condizioni dell'abbonamento

L'Utente prende atto che il Servizio oggetto di cui al presente documento è caratterizzato da tecnologia in continua evoluzione, per questi motivi il Gestore si riserva il diritto di modificare le caratteristiche tecniche del Servizio e di variarne le condizioni in qualsiasi momento e senza preavviso, quando ciò sia reso necessario dall'evoluzione tecnologica e da esigenze di fornitura e/o organizzazione.

L'Utente prende atto che potranno essere introdotte nuove politiche di regolazione della sosta con conseguenti modifiche circa l'utilizzo degli stalli di sosta per gli abbonamenti. Qualora le presenti Condizioni Generali vengano modificate, dette modifiche saranno comunicate all'Utente mediante pubblicazione sul sito <https://www.asetservizi.it/sosta-a-pagamento/>. Le predette modifiche avranno effetto decorsi 15 (quindici) giorni dalla data della loro pubblicazione.

Nello stesso termine (15 giorni) l'Utente potrà esercitare la facoltà di recedere dall'abbonamento con comunicazione scritta inviata al Gestore a mezzo posta elettronica certificata (PEC) all'indirizzo info@cert.asetservizi.it o tramite raccomandata A.R..

In mancanza di esercizio della facoltà di recesso da parte dell'Utente, nei termini e nei modi sopra indicati, le variazioni si intenderanno da questi definitivamente conosciute ed accettate.

Per i residenti, i dimoranti e le attività commerciali/di vicinato, nel corso di validità dell'abbonamento sarà possibile modificare la targa a cui l'abbonamento si riferisce, presentando apposita richiesta mediante interfaccia di front office del portale web dedicato alla gestione del servizio e indicando i dati di targa e allegando copia del libretto di circolazione del veicolo per il quale viene richiesta la sostituzione targa. In caso di leasing, noleggio o auto aziendale dovranno essere indicati gli estremi del contratto.

Per le strutture ricettive la modifica degli abbonamenti potrà avvenire secondo le modalità e condizioni riportate al precedente Art. 4 punto 3) al quale si rimanda.

Art 10. Sanzioni nel caso di sosta su stalli regolamentati

L'utilizzo degli stalli di sosta con un'autovettura di proprietà del richiedente differente da quella comunicata all'atto della richiesta di attivazione dell'abbonamento, costituirà violazione ai sensi dell'art 157 comma 6 del D. Lgs. n. 285/1992 e s.m.i. (Codice della strada) e come successivamente modificato dall' art. 7 comma 1 lett. f e comma 15 della L. n. 177 del 25/11/2024, e potrà per tanto essere oggetto di preavviso di accertamento da parte degli accertatori della sosta del Gestore.

Art 11. Esclusione di responsabilità

L'oggetto del presente abbonamento consiste esclusivamente nella offerta del servizio di parcheggio e non anche nel deposito e nella custodia del veicolo parcheggiato, non vi è per tanto alcun obbligo di sorveglianza e custodia dei veicoli da parte del Gestore, che non risponde quindi per danni causati da terzi.

I richiedenti l'abbonamento con l'accettazione delle clausole contenute nel presente documento ed espressamente accettate con la sottoscrizione di attivazione, prendono atto che il regime giuridico per il quale è offerto al pubblico il servizio di parcheggio da parte del Gestore - che unicamente provvede a mettere a disposizione ai Clienti il citato servizio di parcheggio - NON è quello di rimessaggio di cui al D.P.R. 480 del 19/12/2001, e che pertanto non si configura un contratto di deposito, bensì la semplice offerta di un servizio di PARCHEGGIO NON CUSTODITO.

Art 12. Decadenza dell'abbonamento

Costituisce motivo di decadenza dell'abbonamento il venir meno dei seguenti requisiti o la loro falsa attestazione da parte dei richiedenti.

1) Residenti

- essere residenti e regolarmente iscritti all'anagrafe comunale di Fano nelle vie comprese nel perimetro territoriale di cui all'Allegata Tabella A o in quelle indicate nelle allegate Tabelle B, C, D, E, F e G a seconda della tipologia di abbonamento richiesto.
- richiedere un numero abbonamenti maggiore rispetto al quantitativo previsto dal presente documento.
- dichiarare dati falsi e/o fornire documenti falsi/scaduti.

In caso di decadenza l'utente non avrà diritto al rimborso della quota già versata.

2) Dimoranti

- essere dimoranti nelle vie comprese nel perimetro territoriale di cui all'Allegata Tabella A o in quelle indicate nelle allegate Tabelle B, C, D, E, F e G a seconda della tipologia di abbonamento richiesto
- richiedere un numero abbonamenti maggiore rispetto al quantitativo previsto dal presente documento.
- dichiarare dati falsi e/o fornire documenti falsi/scaduti.

In caso di decadenza l'utente non avrà diritto al rimborso della quota già versata.

3) Strutture ricettive e attività commerciali/di vicinato

- Falsa dichiarazione dei dati amministrativi e logistici relativi alla struttura ricettiva.
- richiedere un numero abbonamenti maggiore rispetto al quantitativo previsto dal presente documento.
- dichiarare dati falsi e/o fornire documenti falsi/scaduti.

In caso di decadenza l'utente non avrà diritto al rimborso della quota già versata.

4) Abbonamenti per operatori economici e commerciali

- Falsa dichiarazione dei dati amministrativi e logistici relativi all'attività economica/commerciale.
- richiedere un numero abbonamenti maggiore rispetto al quantitativo previsto dal presente documento.
- dichiarare dati falsi e/o fornire documenti falsi/scaduti.

In caso di decadenza l'utente non avrà diritto al rimborso della quota già versata.

Art 13. Informativa dati personali

Nella pagina seguente viene riportata l'informativa abbreviata.

Per maggiori informazioni è possibile consultare l'informativa completa sul sito web di ASET S.p.A. al seguente link: www.asetservizi.it/privacy oppure scrivere una e-mail ai seguenti indirizzi: info@cert.asetservizi.it o dpo@cert.asetservizi.it

Informativa essenziale clienti Servizio Parcheggio - Articoli 13 del Regolamento (UE) 2016/679

Chi è il titolare del trattamento?	ASET S.p.A.	Indirizzo sede legale: via L.Einaudi, 1 – 61032 Fano (PU) Tel.: 0721 83391 e-mail: info@cert.asetservizi.it
Chi è il responsabile della protezione dei dati?	DPO	Dati di contatto: Rag. Simonetta Da Boit e-mail: dpo@cert.asetservizi.it
Chi sono i destinatari?	responsabili esterni del trattamento ed eventuali ulteriori titolari e/o contitolari	<ul style="list-style-type: none"> • società di revisione e certificazione del bilancio; • società di rilevazione e certificazione della qualità; • istituti bancari per la gestione di incassi e pagamenti; • società e studi legali per la tutela dei diritti contrattuali e/o che si occupano di recupero del credito; • società di elaborazione dati e di servizi informatici (es. web hosting, data entry, gestione e manutenzione infrastrutture e servizi informatici, ecc.). <p>La comunicazione può avvenire anche nei confronti dell'amministrazione finanziaria, degli enti pubblici di vigilanza e controllo nei confronti dei quali il Titolare deve adempiere a specifici obblighi.</p>

Cosa sarà fatto dei tuoi dati personali?	
I dati personali saranno trattati:	il trattamento avviene in base a:
per l'acquisto dell'abbonamento parcheggio e la gestione del rapporto contrattuale instaurato	Contratto in essere Adempimento di attività conseguenti al rapporto instaurato e regolate per il settore di mercato del titolare del trattamento
per la gestione dei pagamenti	
per l'attività di assistenza alla clientela sui servizi gestiti e/o la trattazione dei reclami	
per l'adempimento di obblighi di legge dipendenti dal rapporto contrattuale	obblighi fiscali e contabili e di controllo dell'attività e dipendenti dalla normativa di settore; obblighi di monitoraggio e di vigilanza cui è sottoposta l'attività svolta dal titolare del trattamento
per la comunicazione a destinatari e/o terzi in dipendenza del rapporto contrattuale e degli obblighi che ne derivano	legittimo interesse del titolare del trattamento o di terzi e destinatari
per la loro archiviazione e conservazione	obblighi di legge di natura contabile e fiscale o per l'esercizio dei diritti dipendenti dal contratto con il Titolare
per l'adempimento degli obblighi di sicurezza informatica	legittimo interesse del titolare del trattamento o di terzi e destinatari

Quali dei tuoi dati personali verranno trattati?
<ul style="list-style-type: none"> o nome, cognome, denominazione ditta, codice fiscale o partita iva, luogo e data di nascita, indirizzo fisico e telematico, numero di telefono fisso e/o mobile, numero targa veicolo

Quali sono le fonti presso cui è avvenuta la raccolta dei dati personali che ti riguardano?
enti privati e pubblici operanti nel settore nell'ambito del territorio nazionale e internazionale con cui il titolare del trattamento ha stabilito rapporti informativi
altri titolari del trattamento
società del gruppo di appartenenza del Titolare

Ti informiamo che puoi esercitare in qualsiasi momento il diritto di reclamo all'Autorità competente e gli altri diritti previsti dagli artt. 15 e ss. del Regolamento Europeo (UE) 2016/679.

Puoi procedere all'esercizio dei tuoi diritti utilizzando il Modulo di esercizio dei diritti dell'interessato che si trova sul nostro sito: www.asetservizi.it/privacy.

Allegato 1 Tabella A) Aree di sosta a pagamento permanenti zona Centro Storico

Centro Storico		
<i>Perimetro territoriale che individua le ubicazioni per le quali è possibile richiedere abbonamento</i>	<i>Aree di sosta utilizzabili</i>	
via Giulio Cesare viale Bruno Buozzi (solo i civici lato centro storico) viale A. Gramsci viale XII settembre (solo i civici lato centro storico) via F. Cavallotti via Mura Malatestiane piazzale S. Malatesta via della Fortezza	via Mura Malatestiane	53 stalli
	via e piazzale Montevercchio	59 stalli
	piazzale XXIV maggio	74 stalli
	piazzale S. Malatesta	71 stalli
	via F. Cavallotti	44 stalli
	viale A. Gramsci	85 stalli
	viale B. Buozzi	19 stalli
	piazzale Sferisterio	48 stalli
	via Giulio Cesare	31 stalli
	via Mura Augustee	16 stalli
	via N. Bixio	32 stalli
	via Montegrappa	45 stalli
	piazzale Vittoria Colonna	49 stalli
	Totale: 626	
	<i>Aree di sosta non utilizzabili</i>	
	piazza degli Avveduti e via Avveduti	51 stalli
	piazza G. Marconi	14 stalli
	Totale: 65	

della zona Città – Centro Storico, che possono sottoscrivere abbonamenti per la sosta a pagamento (riferimento Tabella A)

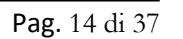

della **zona Città – Centro Storico** che hanno sottoscritto un abbonamento per la sosta a pagamento con ASET (riferimento Tabella A)

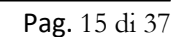

Allegato 2 Tabella B) Aree di sosta a pagamento permanenti zona Lido

Zona Lido		
<i>Vie di residenza/dimora/ubicazione attività ricettiva/di commercio di vicinato</i>	<i>Aree di sosta utilizzabili</i>	
piazzale G. Amendola	piazzale G. Amendola	34 stalli
via G. Spontini	via G. Spontini	30 stalli
viale F.lli Cairoli – tratto a monte della ferrovia (dal civico n. 1 al n. 60)	viale F.lli Cairoli – tratto a monte della ferrovia (dal civico n. 1 al n. 60)	47 stalli
viale F.lli Cairoli – tratto a valle della ferrovia (dal civico n. 61 al n. 149)	viale F.lli Cairoli – tratto a valle della ferrovia (dal civico n. 61 al n. 149)	49 stalli
		Totale: 160

Perimetro territoriale che individua le ubicazioni per:

Residenti / Dimoranti / Strutture ricettive / Operatori Economici e di Commercio

*della **zona Mare - Lido**, che possono sottoscrivere abbonamenti per la sosta a pagamento (riferimento Tabella B)*

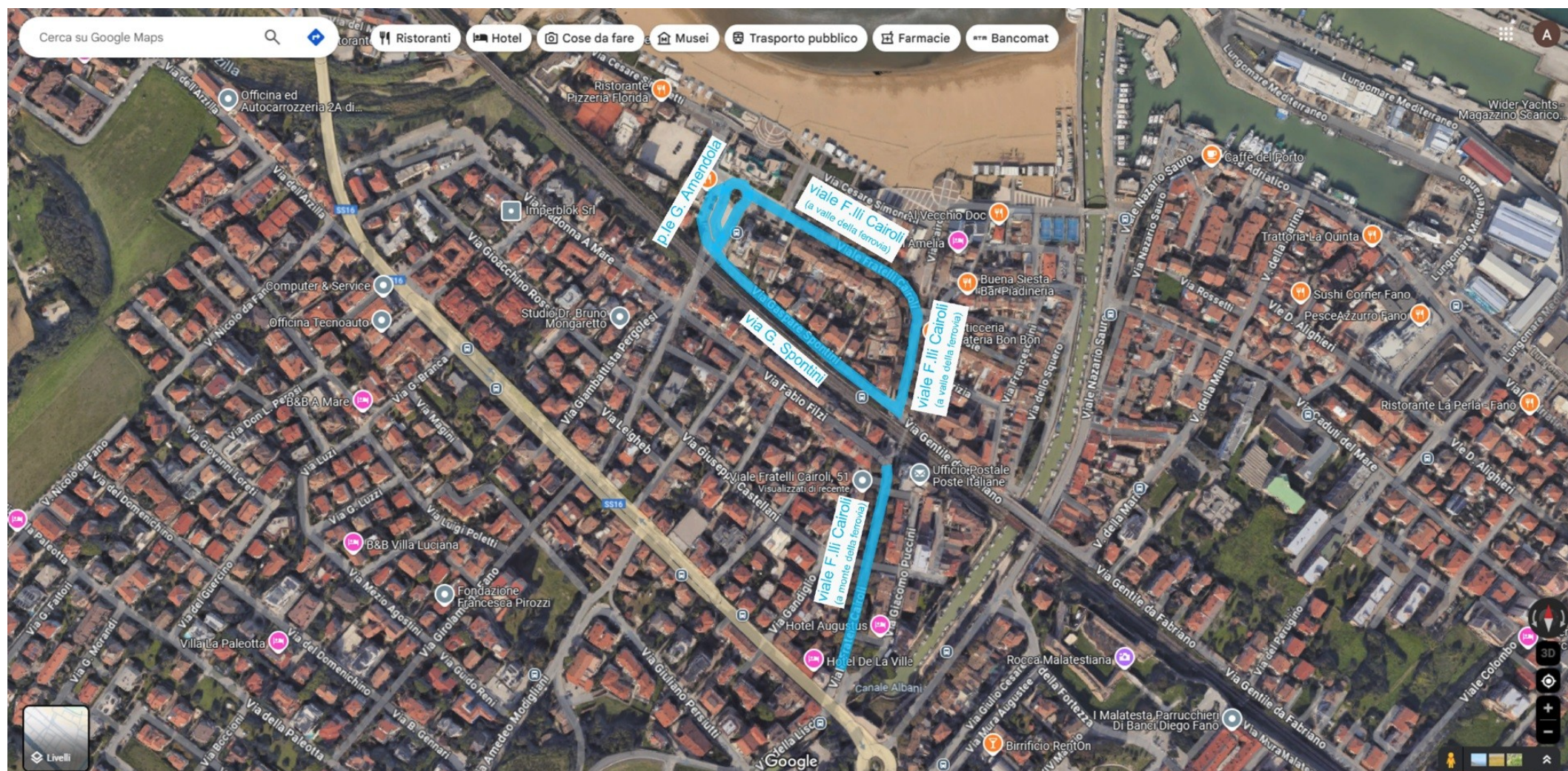

Are di sosta a pagamento utilizzabili da:

Residenti / Dimoranti / Strutture ricettive / Operatori Economici e di Commercio

della **zona Mare - Lido** che hanno sottoscritto un abbonamento per la sosta a pagamento con ASET (riferimento Tabella B)



Allegato 3 Tabella C) Aree di sosta a pagamento permanenti zona Sassonia

Zona Sassonia			
<i>Vie di residenza/ dimora/ ubicazione attività ricettiva/ di commercio di vicinato</i>		<i>Aree di sosta utilizzabili</i>	
1	viale Adriatico	viale Adriatico – tratto Sud (da incrocio con viale Ruggeri fino a viale C. Battisti) viale C. Battisti (da incrocio con via D. Alighieri fino a viale Adriatico) viale Adriatico – tratto Nord (da incrocio con viale C. Battisti fino a via D. Bramante) largo R. Gerboni (piazzale di fronte all'istituto di Biologia Marina) viale Adriatico – piazzale di fronte al Mercato Ittico	38 stalli 5 stalli 17 stalli 27 stalli 39 stalli Totale: 126
2	via Dante Alighieri solo il tratto dall'intersezione con via M. d'Azeglio a via dello Scalo (dal civico n. 119 al n. 150)	via Dante Alighieri – piazzale Sport Park	117 stalli
3	via N. Sauro (dal civico n. 104 al n. 272) via Caduti del Mare (dal civico n.1 al n. 27)	viale Adriatico – piazzale di fronte al Mercato Ittico viale Adriatico – tratto di fronte al porto (dall'incrocio con via Lungomare Mediterraneo fino a via della Marina)	39 stalli 29 stalli Totale: 68

Perimetro territoriale che individua le ubicazioni per:

Residenti / Dimoranti / Strutture ricettive / Operatori Economici e di Commercio

della **zona Mare - Sassonia**, che possono sottoscrivere abbonamenti per la sosta a pagamento (riferimento Tabella C righe 1, 2 e 3)

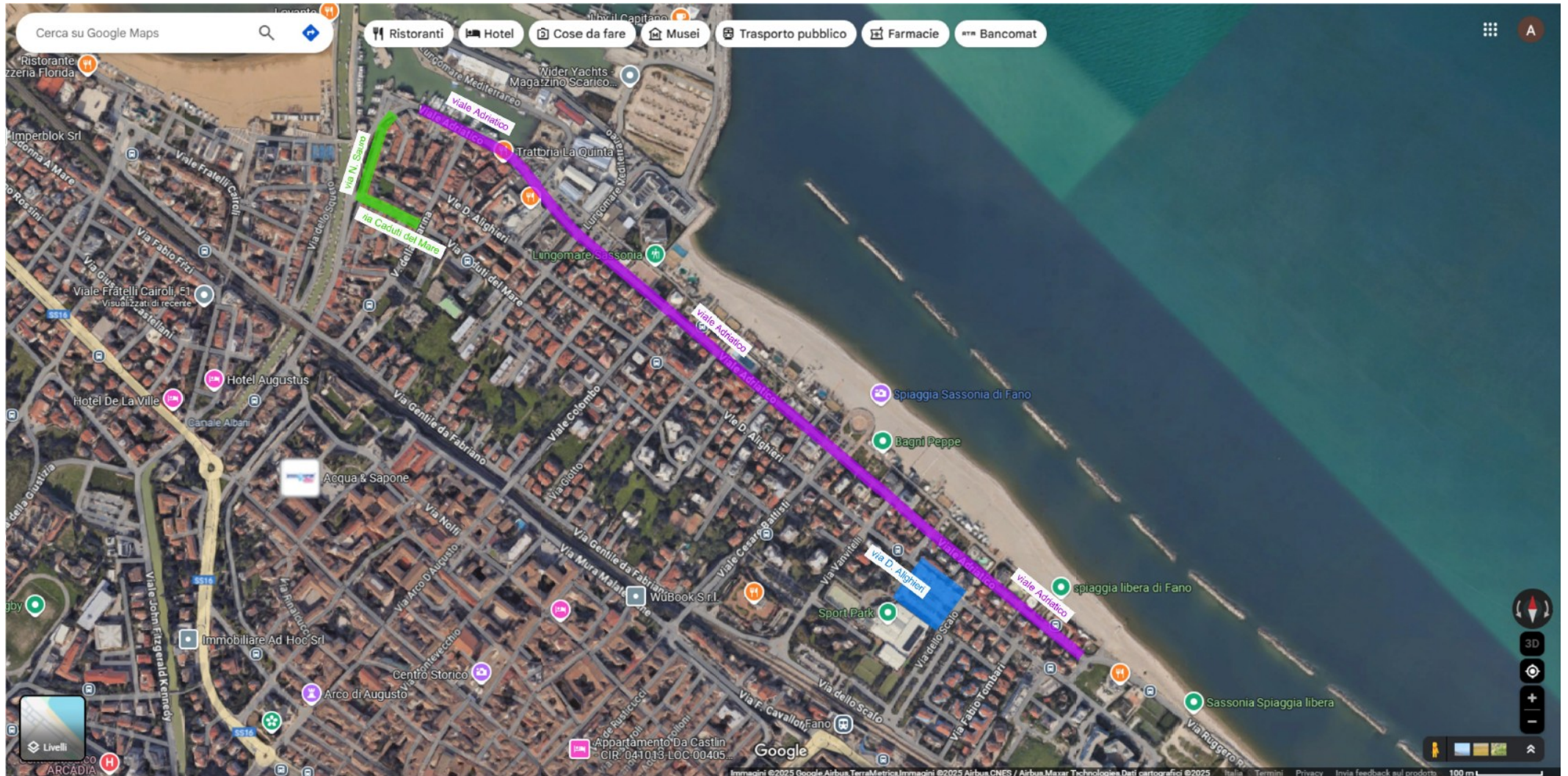

Aree di sosta a pagamento utilizzabili da:

Residenti / Dimoranti / Strutture ricettive / Operatori Economici e di Commercio

della **zona Mare – Sassonia** di viale Adriatico e di via Dante Alighieri che hanno sottoscritto un abbonamento per la sosta a pagamento con ASET (riferimento Tabella C riga 1)

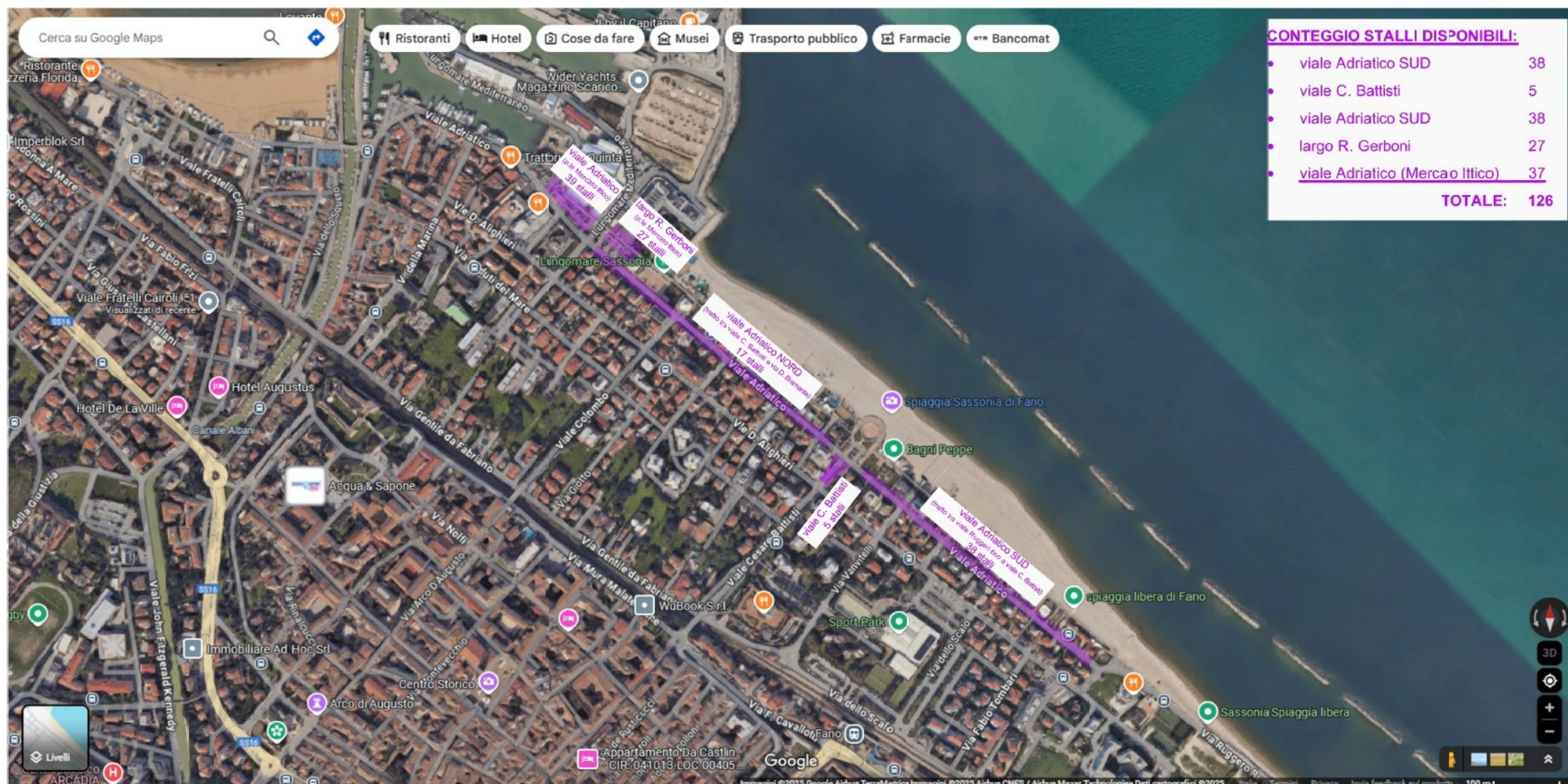

Aree di sosta a pagamento utilizzabili da:

Residenti / Dimoranti / Strutture ricettive / Operatori Economici e di Commercio

della **zona Mare – Sassonia** di via Dante Alighieri (solo il tratto dall'intersezione con via M. d'Azeglio a via dello Scalo (dal civico n. 119 al n. 150) che hanno sottoscritto un abbonamento per la sosta a pagamento con ASET (riferimento Tabella C riga 2)

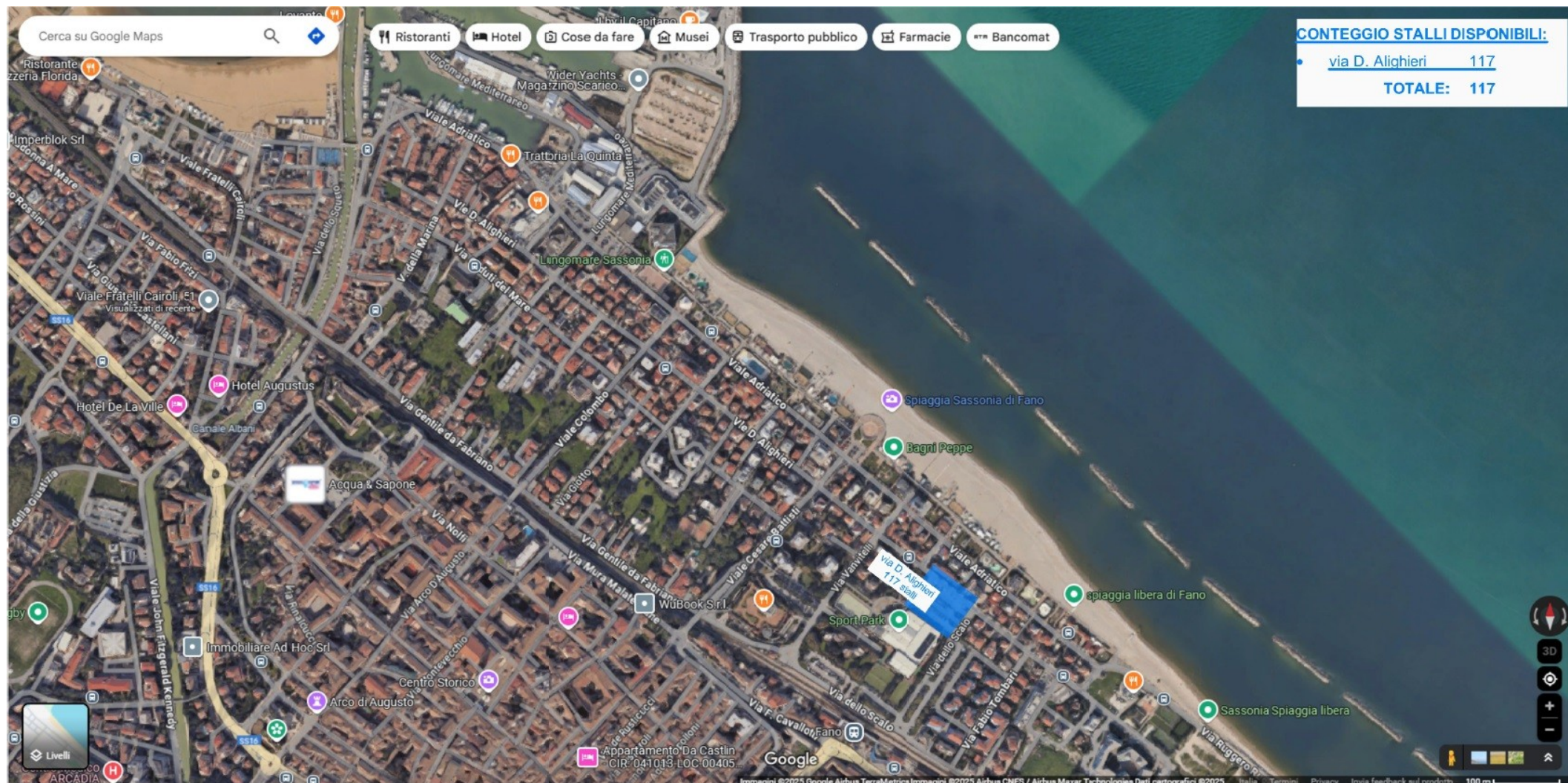

Aree di sosta a pagamento utilizzabili da:

Residenti / Dimoranti / Strutture ricettive / Operatori Economici e di Commercio

della **zona Mare – Sassonia** di via Nazario Sauro e di via Caduti del mare che hanno sottoscritto un abbonamento per la sosta a pagamento con ASET (riferimento Tabella C riga 3)

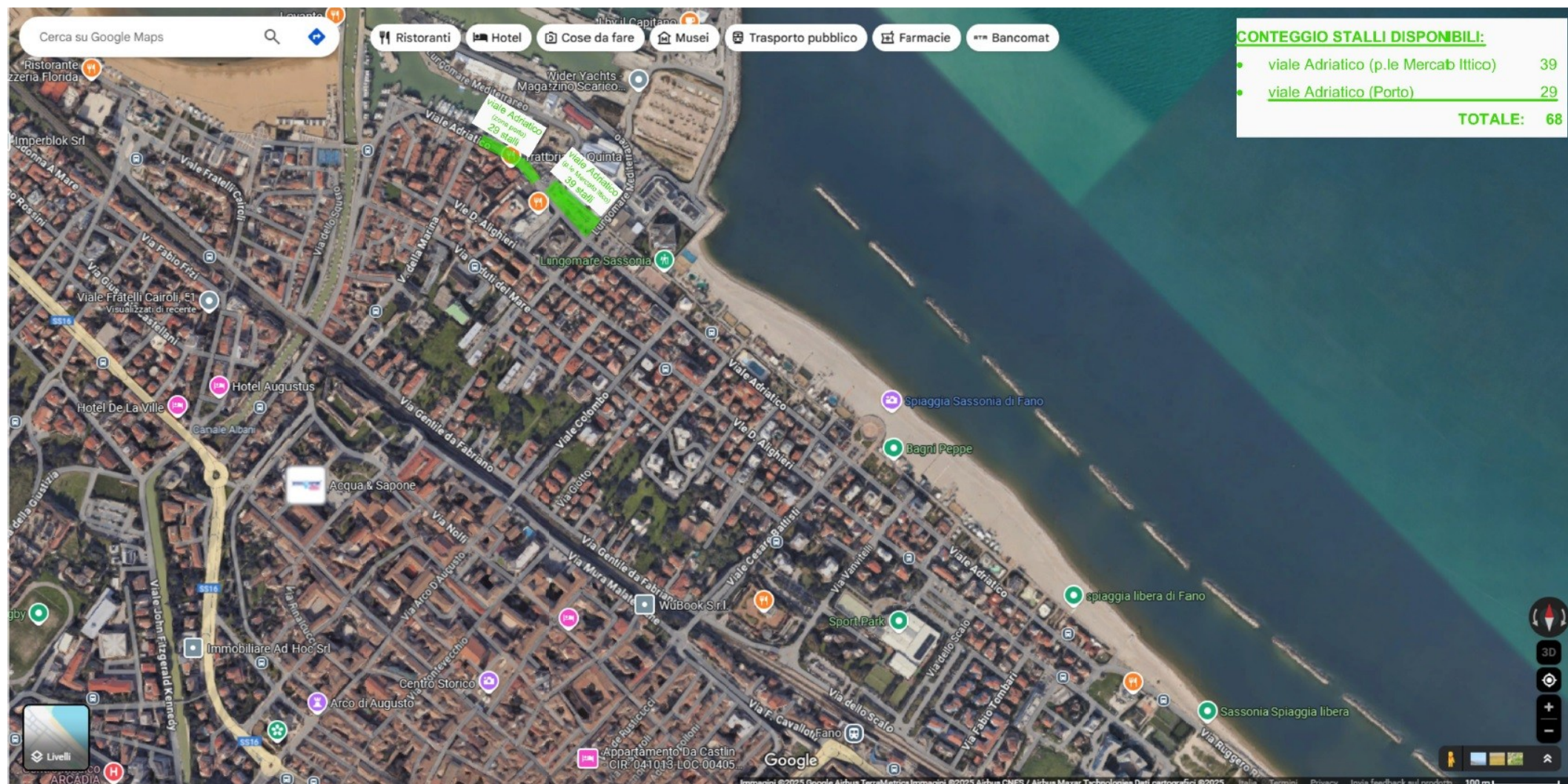

Allegato 4 Tabella D) Aree di sosta a pagamento permanenti zona Gimarra

Zona Gimarra		
<i>Vie di residenza/ dimora/ ubicazione attività ricettiva/ di commercio di vicinato</i>	<i>Aree di sosta utilizzabili</i>	
Parcheeggio Scambiatore Nord	Parcheeggio Scambiatore Nord	43 stalli
Parcheeggio Scambiatore Sud	Parcheeggio Scambiatore Sud	51 stalli
		Totale: 94

Perimetro territoriale che individua le ubicazioni per:

Residenti / Dimoranti / Strutture ricettive / Operatori Economici e di Commercio

della **zona Mare - Gimarra**, che possono sottoscrivere abbonamenti per la sosta a pagamento (riferimento Tabella D)

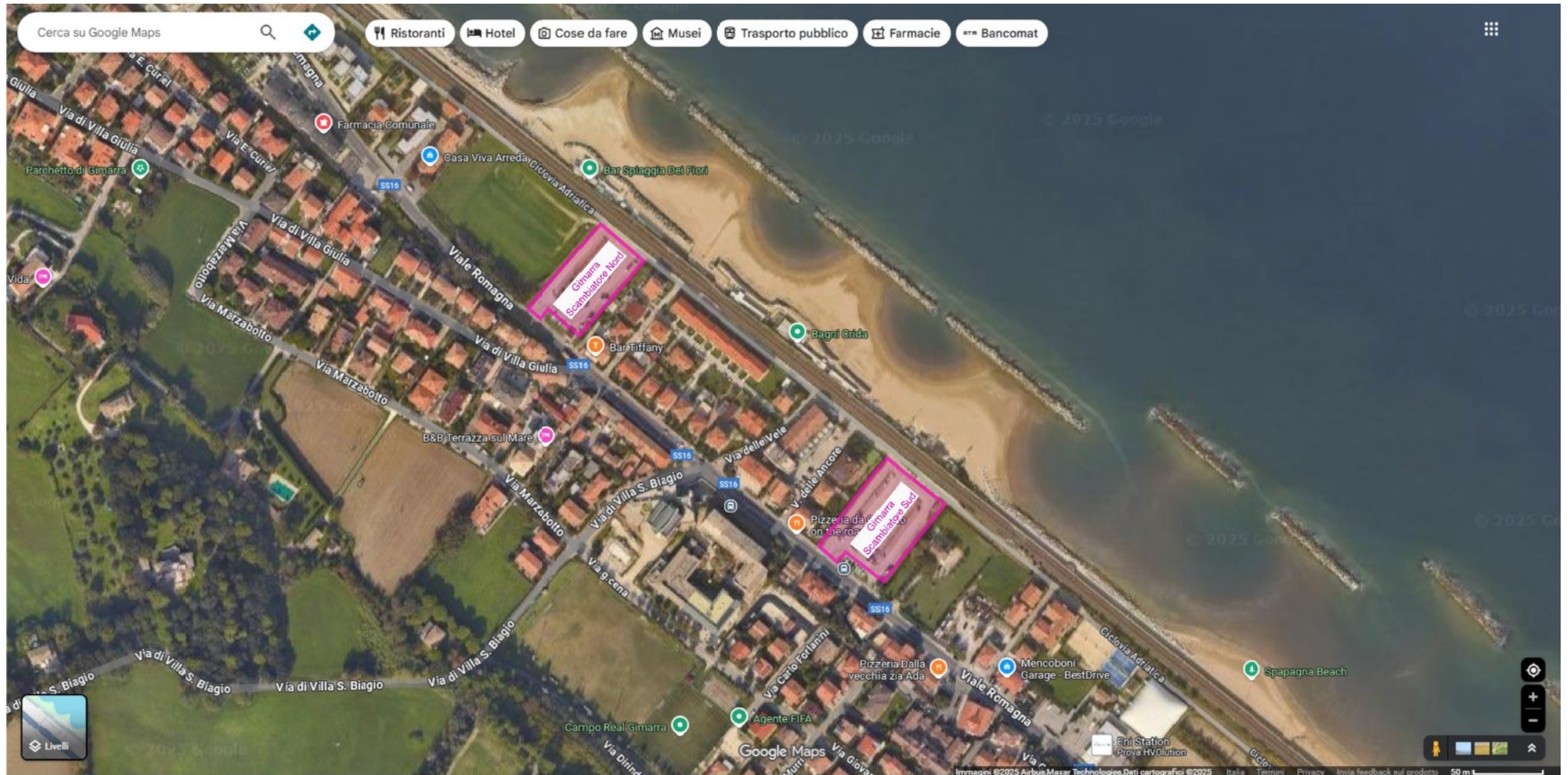

Aree di sosta a pagamento utilizzabili da:

Residenti / Dimoranti / Strutture ricettive / Operatori Economici e di Commercio

della **zona Mare - Gimarra** che hanno sottoscritto un abbonamento per la sosta a pagamento con ASET (riferimento Tabella D)

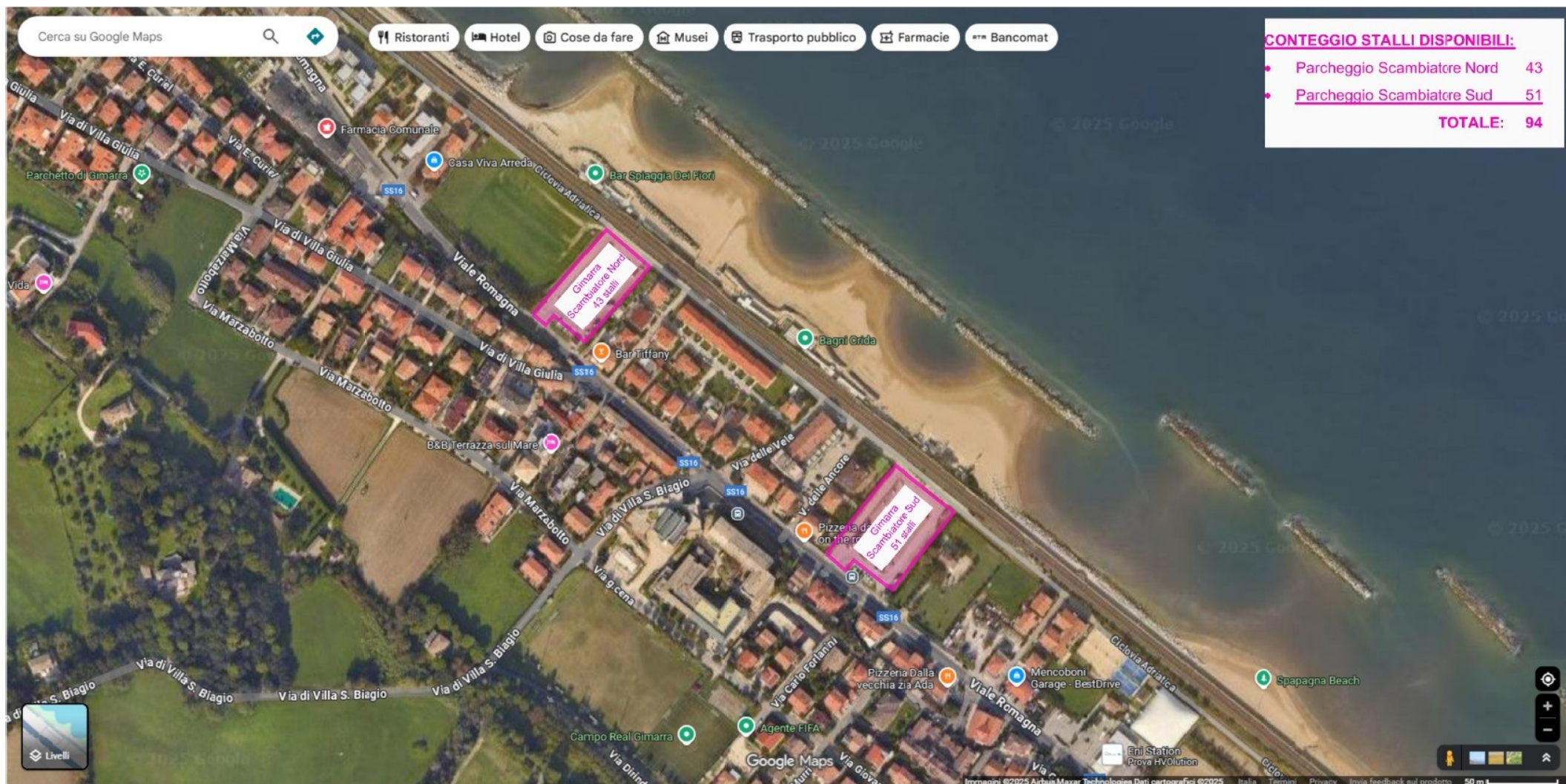

Allegato 5 Tabella E) Aree di sosta a pagamento permanenti zona Baia Metauro

Zona Baia Metauro		
<i>Vie di residenza/ dimora/ ubicazione attività ricettiva/ di commercio di vicinato</i>	<i>Aree di sosta utilizzabili</i>	
via A. de Gasperi (piazzale Nord)	via A. de Gasperi (piazzale Nord)	23 stalli
via A. de Gasperi (piazzale Centrale)	via A. de Gasperi (piazzale Centrale)	19 stalli
via A. de Gasperi (piazzale Sud)	via A. de Gasperi (piazzale Sud)	39 stalli
		Totale: 81

Perimetro territoriale che individua le ubicazioni per:

Residenti / Dimoranti / Strutture ricettive / Operatori Economici e di Commercio

*della **zona Mare – Baia Metauro**, che possono sottoscrivere abbonamenti per la sosta a pagamento (riferimento Tabella E)*



Aree di sosta a pagamento utilizzabili da:

Residenti / Dimoranti / Strutture ricettive / Operatori Economici e di Commercio

della **zona Mare – Baia Metauro**, che possono sottoscrivere abbonamenti per la sosta a pagamento (riferimento Tabella E)



Allegato 6 Tabella F) Aree di sosta a pagamento permanenti zona Torrette

Zona Torrette		
<i>Vie di residenza/ dimora/ ubicazione attività ricettiva/ di commercio di vicinato</i>	<i>Aree di sosta utilizzabili</i>	
largo Bellariva (sottopasso)	largo Bellariva (sottopasso)	85 stalli
largo Bellariva (lungomare)	largo Bellariva (lungomare)	27 stalli
		Totale: 112

Perimetro territoriale che individua le ubicazioni per:

Residenti / Dimoranti / Strutture ricettive / Operatori Economici e di Commercio

*della **zona Mare - Torrette**, che possono sottoscrivere abbonamenti per la sosta a pagamento (riferimento Tabella F)*

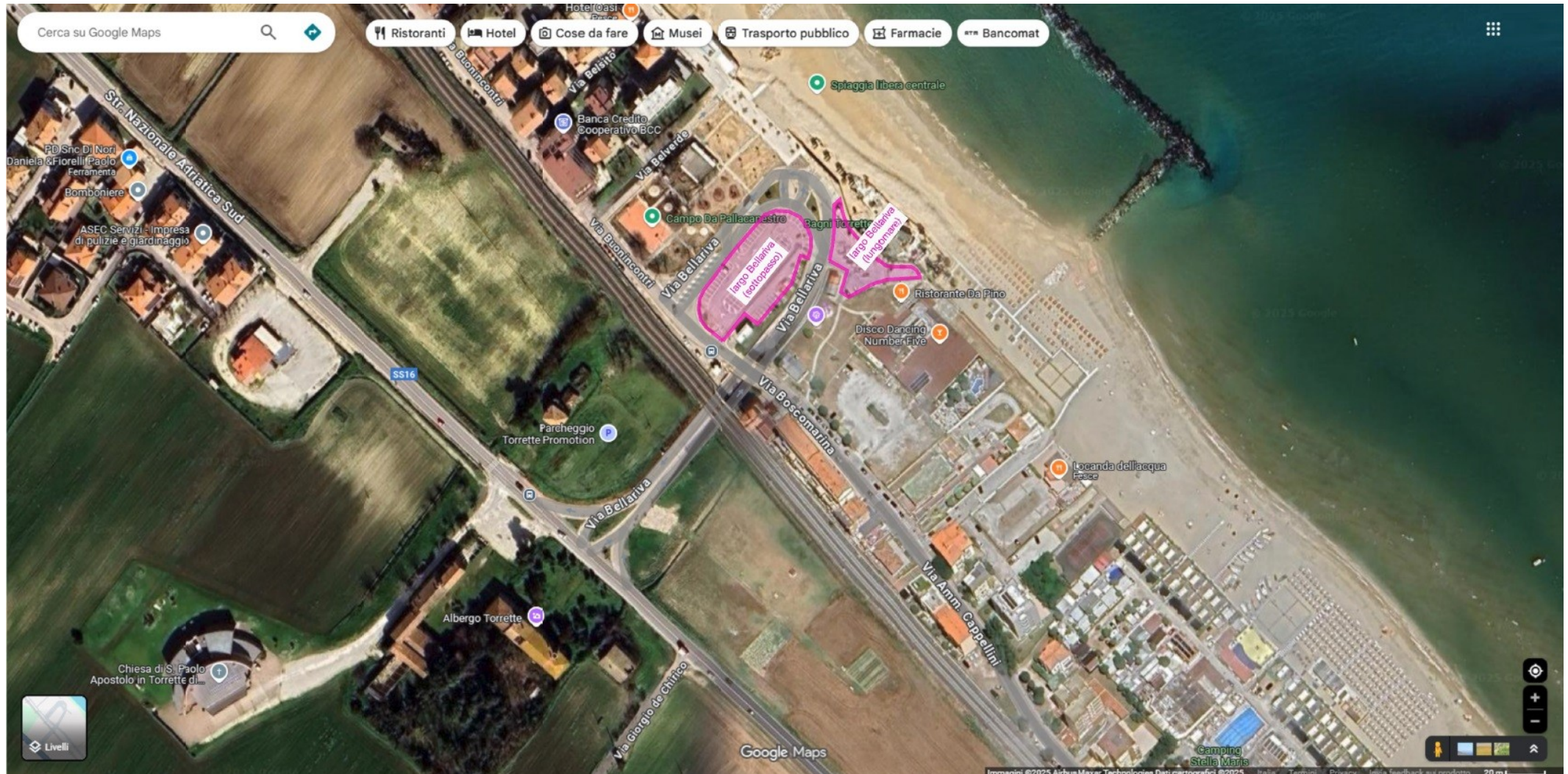

Aree di sosta a pagamento utilizzabili da:

Residenti / Dimoranti / Strutture ricettive / Operatori Economici e di Commercio

della **zona Mare - Torrette**, che possono sottoscrivere abbonamenti per la sosta a pagamento (riferimento Tabella F)



Allegato 7 Tabella G) Aree di sosta a pagamento permanenti zona Ponte Sasso

Zona Torrette		
<i>Vie di residenza/ dimora/ ubicazione attività ricettiva/ di commercio di vicinato</i>	<i>Aree di sosta utilizzabili</i>	
via Amm. Cappellini – piazzale Soleado	via Amm. Cappellini – piazzale Soleado	30 stalli
via Amm. Cappellini – piazzale Renzoni	via Amm. Cappellini – piazzale Renzoni	64 stalli
via Amm. Cappellini – piazzale Imperial	via Amm. Cappellini – piazzale Imperial	19 stalli
via Amm. Cappellini – piazzale Fantasy Park	via Amm. Cappellini – piazzale Fantasy Park	43 stalli
		Totale: 156

Perimetro territoriale che individua le ubicazioni per:

Residenti / Dimoranti / Strutture ricettive / Operatori Economici e di Commercio

*della **zona Mare – Ponte Sasso**, che possono sottoscrivere abbonamenti per la sosta a pagamento (riferimento Tabella G)*

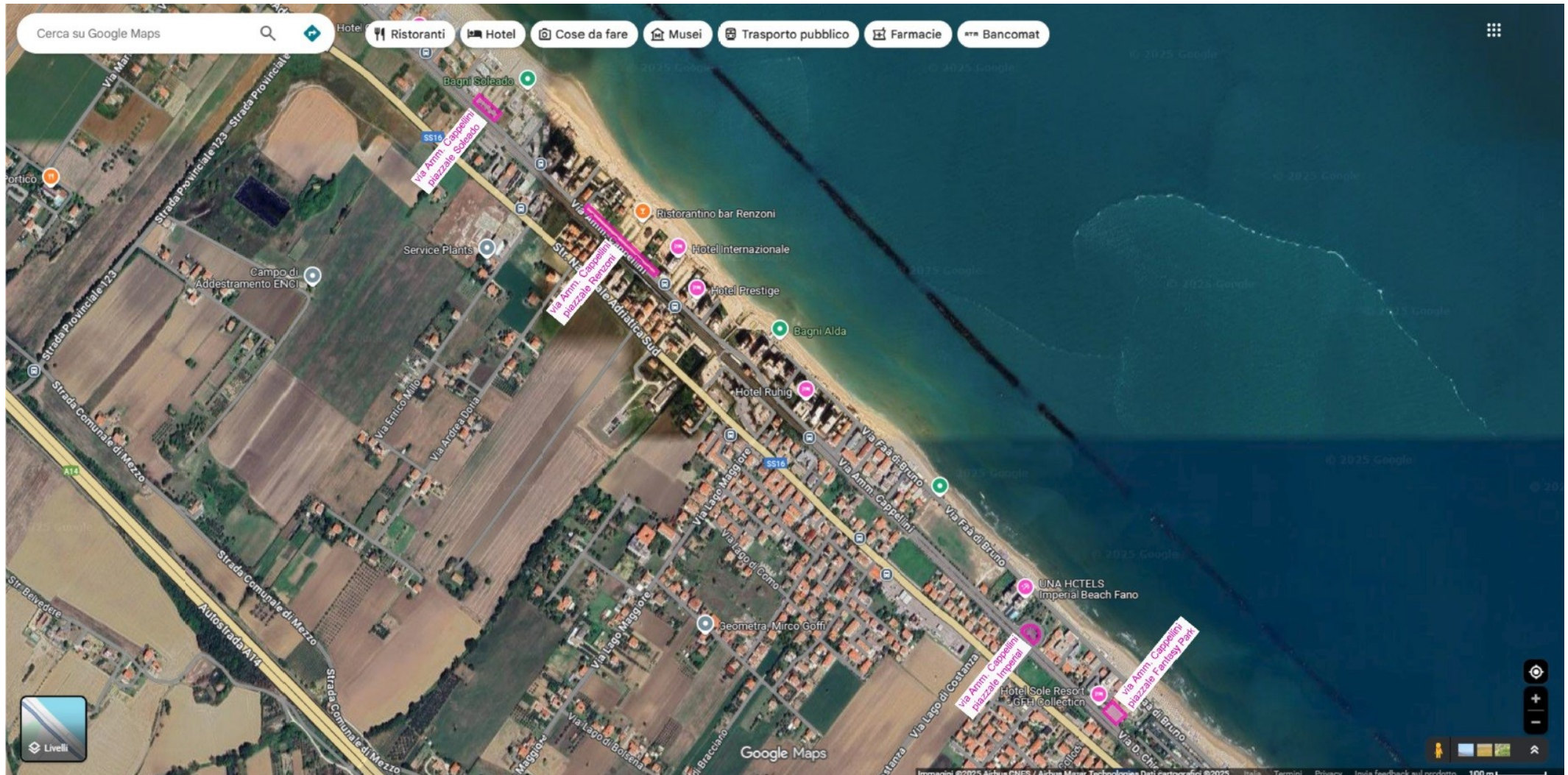

Aree di sosta a pagamento utilizzabili da:

Residenti / Dimoranti / Strutture ricettive / Operatori Economici e di Commercio

della **zona Mare – Ponte Sasso**, che possono sottoscrivere abbonamenti per la sosta a pagamento (riferimento Tabella G)



Allegato 8 Tabella H Tipologie di abbonamento e costi

Tipologia abbonamento	Quantità di abbonamenti richiedibili (Art. 3 del documento)	Costo abbonamento aree di sosta permanenti	Costo abbonamento aree di sosta stagionali
Residenti	Massimo 1 (uno) per nucleo familiare	Attivazione entro il mese di gennaio 360,00 € Attivazione entro il mese di febbraio 330,00 € Attivazione entro il mese di marzo 300,00 € Attivazione entro il mese di aprile 270,00 €	50,00 €
Dimoranti	Massimo 1 (uno) per nucleo familiare	Attivazione entro il mese di maggio 240,00 € Attivazione entro il mese di giugno 210,00 € Attivazione entro il mese di luglio 180,00 € Attivazione entro il mese di agosto 150,00 €	50,00 €
Lavoratori	Massimo 1 (uno) per ogni lavoratore	Attivazione entro il mese di settembre 120,00 € Attivazione entro il mese di ottobre 90,00 € Attivazione entro il mese di novembre 60,00 € Attivazione entro il mese di dicembre 30,00 €	50,00 €

Tipologia abbonamento	Quantità di abbonamenti richiedibili (Art. 3 del documento)	Costo abbonamento aree di sosta permanenti	Costo abbonamento aree di sosta stagionali
Strutture Ricettive	Come risultante da algoritmo di calcolo	Attivazione entro il mese di gennaio 120,00 €/cadauno Attivazione entro il mese di febbraio 110,00 €/cadauno Attivazione entro il mese di marzo 100,00 €/cadauno Attivazione entro il mese di aprile 90,00 €/cadauno Attivazione entro il mese di maggio 80,00 €/cadauno Attivazione entro il mese di giugno 70,00 €/cadauno Attivazione entro il mese di luglio 60,00 €/cadauno Attivazione entro il mese di agosto 50,00 €/cadauno Attivazione entro il mese di settembre 40,00 €/cadauno Attivazione entro il mese di ottobre 30,00 €/cadauno Attivazione entro il mese di novembre 20,00 €/cadauno Attivazione entro il mese di dicembre 10,00 €/cadauno	40,00 €/cadauno