

LINEA DIRETTA

Periodico bimestrale di Aset Spa stampato su carta con certificazione FSC®

anno 18 nr. 2
marzo / aprile 2020
Autorizzazione nr. 525
del 27 Febbraio 2005

Direttore Responsabile
Marco Giovenco

Grafica, Impaginazione
e Stampa
ElicaLab
a.d. Veronica Rovinelli

Chiuso in redazione il
09/03/2020

Riproduzione riservata

Per la tua pubblicità
0721.828739
info@elicalab.it



ASET www.asetservizi.it



Junker, l'app per la differenziata conquista sempre più famiglie

Paolo Reginelli,
Presidente Aset Spa
Raccolta differenziata e buone pratiche ambientali sempre più alla portata di smartphone. Piace e convince Junker, l'app gratuita adottata da Aset Spa per aiutare l'utenza nelle operazioni di corretta differenziazione dei rifiuti. Nel primo anno di diffusione, l'app è utilizzata da poco meno del 15% delle 32.500 famiglie residenti fra i Comuni di Fano, Cartoceto, Colli al Metauro, Isola del Piano, Mondavio, Montefelcino, Monte Porzio, San Costanzo e Sant'Ippolito. Il dato è molto positivo e conferma quanto lo strumento sia utile e gradito: le statistiche mostrano come l'app sia impiegata non soltanto per smaltire correttamente il singolo materiale, ma anche per localizzare l'isola

ecologica più vicina o avere altre informazioni che aiutino l'utenza a differenziare al meglio. Perché è bene ricordare che i consorzi di riciclo possono accettare soltanto materiali separati correttamente e pronti per essere avviati ai processi di recupero.



Quando differenziare diventa smart

È sufficiente scaricare gratuitamente l'app Junker sul proprio smartphone e inquadrare con la fotocamera il codice a barre della confezione o del prodotto da smaltire, oppure digitare il nome del rifiuto. All'istante il software riconosce un milione e mezzo di prodotti e fornisce tutte le informazioni per il corretto smaltimento. Perfino sull'isola ecologica più vicina, le date e gli orari del porta a porta a seconda della zona servita. L'app viene costantemente aggiornata grazie alle segnalazioni verificate degli utenti (fino al gennaio scorso sono state 837) e a breve Aset Spa estenderà il servizio anche ad altri Comuni serviti dall'azienda. Nel primo anno di attivazione nei Comuni serviti è stata raggiunta o superata la soglia del 70% di raccolta differenziata e le ricerche riguardanti i prodotti composti da più materiali sono state 37.295 in totale (26.137 solo a Fano); mentre le ricerche su isole ecologiche e altre informazioni utili sono state 43.837 (31.665 a Fano). Insomma, l'app si conferma un valido aiuto per stimolare ulteriormente la già diffusa coscienza ambientale, nell'ottica di un territorio sempre più sensibile al tema green. L'applicazione è disponibile gratuitamente su App Store e Google Play.

Coronavirus-COVID19, chiusi al pubblico CRD e uffici clienti - attivi contatti telefonici per emergenze

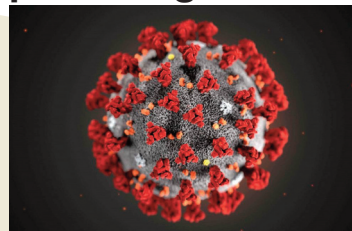

Chiusi al pubblico durante il periodo di emergenza COVID19 i tre Centri di Raccolta Differenziata (Fano, Pergola, Calcinelli di Colli al Metauro) e gli uffici clienti di Aset spa. Oltre che per la sede centrale in via Einaudi a Bellocchi di Fano (ciclo idrico e luce votiva), il provvedimento vale anche per gli uffici clienti a Mondolfo, Monte Porzio (solo ciclo idrico) e Pergola (Tari). I cittadini possono continuare a contattare gli uffici clienti attraverso i servizi interattivi del sito e telefonicamente. Il numero verde (800-994950) è attivo dal lunedì al venerdì (8-20 e sabato 8-13). Chiusi, inoltre, lo Store di Estrà Prometeo (vendita del gas) in via De Amicis e il ricevimento dell'ufficio impianti termici a Fano in via Nolfi 3/A, oltre che a Jesi e a Senigallia. La chiusura al pubblico di questi uffici e dei tre CRD è una precauzione ulteriore adottata da Aset spa per contenere la diffusione del Coronavirus-COVID19, in base alle misure disposte dal Governo.



Seppur in giornate molto complicate gli operatori di Aset Spa continuano a svolgere con grande professionalità e attenzione il loro lavoro. Grazie anche al sostegno degli utenti.



Efficientamento Energetico
fotovoltaico - pompe di calore
impianti solari

Numero Verde
800-68.71.79
Chiamata Gratuita

www.zeroconsumi.com



dorelan®
dormire bene vivere meglio
DORELAN FANO
via Roma 187

GASTROPUB DEL MARE

PRANZO DI PASQUA APERTI A PASQUA
MENÙ COMPLETO E PASQUETTA
BEVANDE INCLUSE ANCHE A PRANZO
30 euro

TAKE 2 ME.IT JUST EAT

0721.806315
viale Cairoli 90 FANO zona LIDO



Semplicemente Straordinarie

ELETTICA TUA DA 49€ AL MESE A TASSO ZERO



Fano (PU) Viale Gramsci, 6 - 0721 802644

Sviluppo sostenibile nella borsa della spesa



Territorio fanese e dell'entroterra sempre più attento alle produzioni e ai consumi agroalimentari di qualità. Scelte ecologicamente virtuose conseguenti anche ad un'efficace programmazione delle politiche ambientali a livello locale. Dalla terra alla tavola il passo è breve e le azioni individuali del cittadino/consumatore sono sempre più decisive nell'ottica di uno sviluppo sostenibile. «Il rispetto per l'ambiente comincia anche dal carrello della spesa o dalla bottega di prossimità - osserva la professoressa Elena Viganò (foto), docente di Economia del sistema agroalimentare all'Università degli Studi di Urbino, e Direttrice del Corso di formazione "Modelli, strategie e politiche per lo sviluppo dell'agricoltura biologica", promosso

anche dal Comune di Fano - . Un occhio in più al prodotto e al processo con cui è stato ottenuto è una piccola e semplice abitudine, utile ad ambiente, economia e benessere personale». C'è una scelta che fa la differenza? «Quella verso i prodotti biologici e locali - argomenta Viganò -, perché si tratta di produzioni che hanno un impatto assai ridotto rispetto alle convenzionali: dal minor inquinamento, alla miglior tutela della biodiversità e della fertilità dei suoli. Oggi il 20% circa delle superfici marchigiane è coltivato a biologico e la Provincia di Pesaro-Urbino è un riferimento a livello nazionale. Ora è necessario restituire centralità alla spesa per i prodotti alimentari, il che significa operare scelte consapevoli, domandandosi sempre cosa e quanto si acquista. Prodotti migliori, magari in minore quantità, anche per limitare gli sprechi. Il recentissimo rapporto dell'Osservatorio Waste Watcher/SWG indica, infatti, che lo spreco settimanale medio per famiglia, nell'ultimo anno, è stato di circa 5 euro (pari a 6,5 miliardi su scala nazionale). Un elevato costo economico ma anche un pesante impatto ambientale».

Di che modello di sviluppo abbiamo bisogno? «Sempre più sostenibile e incardinato nei concetti dell'economia circolare e dell'agroecologia, nuova disciplina che coniuga attività agricola, tutela dell'ambiente e innovazione tecnologica e istituzionale, anche a livello di singoli territori».



pranzi e cene
su prenotazione

basta una telefonata ed è tutto pronto
0721.824697

via Metauro 108 Fano vicino allo stadio

Acqua, arriva il Grande Fratello per scovare le perdite

Niente paura, nessuna telecamera, bensì piccoli dispositivi tecnologicamente avanzati in grado di verificare giornalmente il funzionamento e l'integrità del contatore dell'acqua. È la nuova frontiera del sistema di telelettura messo in campo da Aset in quartieri-pilota di Fano e che, in qualche modo, segna la fase 2 del progetto di telelettura avviato in maniera pionieristica e lungimirante nel 2005. Entro la fine dell'estate 2020, a fronte di un investimento di 240mila euro, saranno aggiornate 3.394 utenze (nel complesso sono circa 26.800 nel comune di Fano) suddivise fra diverse zone della città: Vallato (844), Sant'Orso Nuovo Tre Ponti (539), Sant'Orso Vecchio (1.192), Lido (321) e San Cristoforo (498), oltre a 300 grandi utenze. Il sistema funziona utilizzando una banda radio dedicata per la trasmissione dei dati di lettura dei contatori che permette di monitorare giornalmente i consumi dei contatori di utenza. In caso di consumi anomali, primo campanello d'allarme per un'eventuale perdita, invia una segnalazione al server Aset per le

opportune verifiche. «La tempestività nel capire il problema e mettere in campo l'intervento risolutivo sono fondamentali per evitare perdite d'acqua, costose sia in termini ambientali che economiche - spiega l'ingegner Danilo Galeri, capoufficio settore acquedotto di Aset spa -. L'aggiornamento del sistema consente di monitorare ogni singola utenza con cadenza giornaliera, con indiscutibili vantaggi per la comunità».

Fano ha una rete idrica di eccellente qualità, realizzata quasi interamente con condutture in ghisa sferoidale. L'acqua erogata, costantemente analizzata nei diversi punti di distribuzione, presenta ottime caratteristiche di potabilità. I dati, tra l'altro, sono pubblicati con regolarità e massima trasparenza sul sito di Aset spa.





Strisce blu al via la nuova tariffazione a zona.

Nel 2019 record di soste

Sono 607 gli stalli della sosta a pagamento dislocati in 14 zone fra il centro storico e la prima corona di Fano. A questi se ne aggiungono 30 dedicati a persone con disabilità. Un numero che, per l'effetto moltiplicatore dovuto al turnover di veicoli in sosta, garantisce circa il triplo dei posti con indubbi vantaggi per le attività commerciali e di servizi che hanno sede nel centro cittadino. Tanto che il numero di automobilisti che decidono di utilizzare le aree di sosta a pagamento è in continuo aumento: nel corso del 2019 è stato battuto il record mai registrato prima con circa 510mila servizi di sosta erogati.

Le strisce blu sono circa il 15% dei parcheggi disponibili tra centro e prima fascia attorno alla città e sono tutte servite da colonnine per il pagamento della tariffa (moneta e modalità elettroniche). In modo ancor più immediato e comodo è possibile pagare la sosta dal proprio smartphone utilizzando anche le app myCicero e Easypark.

Il sistema tariffario, fermo da 12 anni, è stato recentemente aggiornato su indicazione del Comune di Fano (vedi tabella): è articolato in quattro differenti zone nelle quali la tariffa è applicata in maniera decrescente man mano che ci si allontana dal centro storico, così da differenziare ancor di più la domanda di sosta e favorire l'utilizzo del servizio.

Tutte le aree di parcheggio sono gratuite dalle 19,30 alle 8,30. Nella fascia oraria 12,30-15,30, solamente per i parcheggi all'interno della cinta muraria del centro storico, la sosta è gratuita per i residenti che espongono il tagliando di accesso alla Zona a Traffico Limitato rilasciato dal Comune di Fano.



Sosta no-stress a portata di smartphone

Parcheggiare sulle strisce blu pagando tramite app dedicata è facile, rapido, conveniente, sicuro ed elimina lo stress per eventuali ritardi. Da ormai qualche tempo Aset Spa ha stretto accordi con i gestori delle app myCicero e Easypark, utilizzabili indistintamente per la sosta. Se la prima ha una diffusione prevalentemente nazionale e consente di pagare anche servizi di trasporto pubblico locale, la seconda è diffusa anche all'estero e può essere utile ai turisti stranieri che raggiungono Fano in auto.

Entrambe sono disponibili su App Store e Google Play: per installarle è sufficiente seguire la procedura guidata e inserire i numeri di targa dei veicoli utilizzati. Il pagamento è gestito tramite un credito pre-caricato o carta di credito e si paga il tempo di sosta effettivo (fatto salvo il minimo obbligatorio che a Fano è di 30 minuti), perché tramite l'app, ovunque ci si trovi, è possibile interrompere o prorare il tempo di parcheggio. Vigili urbani o accertatori della sosta possono controllare in ogni momento digitando il numero di targa su un palmare ed è consigliato esporre sul cruscotto il tagliando (inviato al momento della registrazione e comunque scaricabile dai siti) che comunica l'utilizzo di una app per la sosta.

TARIFFE PARCHEGGI A RASO

	TARIFFA APPLICATA	€/ora	Pag. min. €/mezz'ora
Piazza e via Avveduti	A*	1,20	0,60
Piazza G. Marconi	A*	1,20	0,60
Piazza A. Costa	AC	1,20	0,60
Via Mura Malatestiane	B*	1,10	0,50
Via e Piazzale Montevecchio	B*	1,10	0,50
Via C. B. Cavour	B*	1,10	0,50
Piazzale XXIV Maggio	B*	1,10	0,50
Piazzale Malatesta	B*	1,10	0,50
Via F. Cavallotti	C	1,00	0,50
Viale B. Buozzi	C	1,00	0,50
Viale Vittorio Veneto	D	0,80	0,40
Via Roma	D	0,80	0,40
Via Abbazia	D	0,80	0,40
Via J.F. Kennedy	D	0,80	0,40

Fascia oraria pagamento 8:30 - 19:30

ad eccezione di Piazza A. Costa per la quale l'orario sarà 15:30 - 19:30

(* Esenzione per i residenti del centro storico che espongono regolare permesso di accesso alla ZTL nella fascia oraria dalle 12:30 alle 15:30 GIORNI DI PAGAMENTO Tutti i feriali ed escluse le festività nazionali ed il patrono di Fano (10 luglio)

Ispettori ambientali, attività capillare e più di 400 verbali elevati

Lotta aperta ai furbetti dell'indifferenziata e dell'abbandono di rifiuti grazie all'attività capillare messa in campo dal corpo degli Ispettori ambientali Aset. Ammontano a 8.800 gli interventi che gli ispettori hanno effettuato tra Fano e i Comuni soci di Colli al Metauro, Fossombrone e Pergola, superando di quasi l'8% l'attività del 2018. L'analisi delle principali voci vede poco più di 4mila interventi fra accertamenti e sopralluoghi, 1.225 conduttori di cani controllati, 270 verbali (esclusa videosorveglianza), 144 verbali conseguenti a videosorveglianza, altri 832 interventi fra segnalazioni ad altri organi di vigilanza, appostamenti, controlli di composte e verifiche fotografiche.

La maggior parte delle attività, per via della complessità urbana e sociale, si concentra su Fano (5.781 interventi in totale nel 2019) dove si registrano ancora frequenti comportamenti di palese inciviltà e maleducazione: dall'abbandono di rifiuti di ogni genere accanto ai cassonetti delle isole ecologiche ai casi di sversamenti di sostanze chimiche nell'ambiente. È opportuno ricordare che gli Ispettori ambientali, istituiti come nucleo nel 2006, sono pubblici ufficiali nominati dal Sindaco e hanno il compito di far rispettare il Regolamento Comunale per la gestione dei rifiuti. Operano in stretta collaborazione con i Vigili Urbani ai quali è demandata l'azione di notifica dei verbali e possono svolgere il servizio sia in divisa che in borghese, a qualunque ora e giorno della settimana.

**Numeri utili
ed orari d'apertura
al pubblico**

www.asetservizi.it

ASET S.p.A.

Fano, Via L. Einaudi, 1

Sede Legale

Direzione Amministrativa

T 0721.83391 - F 0721.855256

dal Lunedì al Venerdì 8.30 / 12.30

ECOGUIDA

Scan me



ECODIZIONARIO

Scan me



Ufficio Commerciale

T 0721.81481 - F 0721.814832

ufficio.clienti@asetservizi.it

dal Lunedì al Venerdì 8.30 / 16.30

Sabato 8.30 / 12.30

**Prenotazione Raccolta Domiciliare
Rifiuti Ingombranti**

0721.802518 - 8.30 / 12.30

prenotazione on-line: www.asetservizi.it

**Segnalazioni Reclami e Informazioni
igiene.ambientale@asetservizi.it**

0721.83391

Servizio Idrico Utenti

800 994 950

**Servizio Emergenza Ciclo Idrico Integrato
e Pubblica Illuminazione**

800 000 989

Servizio Emergenza Gas

800 550 078

ASET S.p.A. comunica che durante il periodo d'emergenza COVID19 è possibile accedere all'Ufficio di Fano, in Via Einaudi 1, solo a seguito di prenotazione telefonica al numero 0721.81481 (dalle 8 alle 14). In tale circostanza verrà comunicata la disponibilità di accesso in termini di giornate e orari. Si raccomanda di usufruire di tale servizio solo ed esclusivamente se ritenuto strettamente necessario, anche in considerazione che la motivazione di recarsi presso gli Uffici Commerciali Aset potrebbe non essere ritenuta dagli organi di controllo "situazione di necessità" e quindi sanzionabile ai sensi dell'art. 650 c.p. come previsto dal DPCM 08/03/2020.

Tempio crematorio, tante richieste e impianto raddoppiato

Nell'arco di 3 anni, da quando cioè è entrato in servizio il Tempio Crematorio del Cimitero dell'Ulivo, il numero di cremazioni è quasi raddoppiato passando da 1.134 operazioni del 2017 a 2.119 del 2019. Un aumento dell'86% che ha indotto Adriacom, la società equamente partecipata da Aset Spa di Fano e Aspes Spa di Pesaro, a investire per raddoppiare l'impianto e aggiungere un nuovo forno alla linea già esistente. «L'impianto, entrato in funzione nel gennaio del 2017 con un investimento di 2,3 milioni, ha fatto registrare soltanto dalle aree di Fano e Pesaro circa mille cremazioni (tra salme ed esumazioni), il 35% in più in appena un anno – commenta Antonio Muggittu, amministratore unico Adriacom -. A queste si sono aggiunte numerose richieste di altre città e regioni limitrofe. Ad oggi abbiamo prenotazioni da Marche, Emilia-Romagna, Abruzzo e perfino Lazio. Alla luce del trend positivo la società ha deciso di ampliare l'impianto e sfruttare un'opzione del piano aziendale che prevedeva una spesa agevolata qualora l'intervento fosse stato portato a termine in tempi stabiliti dal contratto. Il raddoppio si conferma un investimento importante, sostenibile e lungimirante per la nostra comunità che anticipa il mutamento delle abitudini dei nostri cittadini nelle pratiche funebri».

Con la realizzazione della seconda linea, oltre ad aumentare la capacità dell'impianto, si abbattano decisamente i tempi di attesa per le richieste di operazioni alleviando lo stress dei parenti del congiunto in un momento assai delicato.

Negli anni è cambiato radicalmente l'atteggiamento culturale nei confronti della cremazione e anche i costi sono più accessibili rispetto ad altre soluzioni, essendo prevista la possibilità per i parenti di avere in consegna l'urna cineraria. Trattandosi di un momento molto doloroso e delicato, l'impianto di Fano è stato studiato per accogliere nel migliore dei modi i congiunti del defunto che possono seguire in tempo reale e in un atmosfera di pace e raccoglimento le fasi della cremazione.

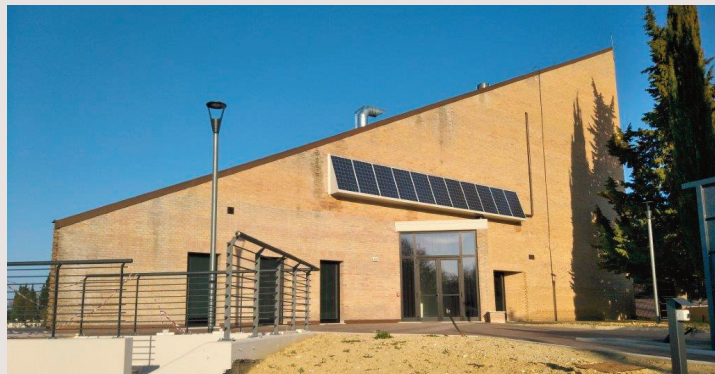

**ONORANZE FUNEBRI
VALENTINI**

NUMERO ATTIVO 24h

0721 80 00 48

Fano via Metauro 24
Pesaro via Lombroso 12

Francesco Valentini 331.3123991

Giuseppe De Lucia 331.3123992

valentini.of@gmail.com

www.valentinionoranzefunebri.it

POS
PAGARE CON CARTA E
SMARTPHONE?
CERTO!

**Con noi
è POSSIBILE**

**ACCETTARE
PAGAMENTI
CON TUTTI I TIPI
DI CARTE E
SMARTPHONE**

• (Apple Pay, Google Pay,
Samsung Pay, Satispay)

Scopri in filiale
le migliori soluzioni
per il tuo business

retail@fano.bcc.it

WhatsApp **335.7620956**

BCC
CREDITO COOPERATIVO

Fano

Gruppo Bancario Cooperativo Icrea

www.fano.bcc.it